



การไฟฟ้าส่วนภูมิภาค
PROVINCIAL ELECTRICITY AUTHORITY

เลขที่ ก.ต.อมน.(ปน.) ๑๙๙๖ / ๒๕๖๔

ชื่อผู้รับ นายสมบุญ สิมโฑทอง

ชื่อผู้ส่ง นายอดิสร แก้วสินธุ์

วันที่ ๔ พฤศจิกายน ๒๕๖๔

ตำแหน่ง อ.ก.ปน.(ก.๓)

ตำแหน่ง ผจก.กฟฟ.อมน.

ด้วยการไฟฟ้า ออมน้อย ขอตัดไฟระบบ ๒๒ เควี เพื่อย้ายแนวเสาไฟฟ้าแรงสูง ภายในซอยกระทู้มล้ม ๙ (ซอยโพลีกลาส) ตามแผนผังสังเขปแนบ จำนวน ๑ แผ่น ดังนี้

ที่	พิดเดอร์	วัน/เดือน/ปี	ตั้งแต่เวลา	ถึงเวลา	ลักษณะงานที่ปฏิบัติ/บริเวณ	จาก	ถึง	ผู้ควบคุมงาน
๑.	SLY07	๒๑ พ.ย. ๖๔	๐๘.๐๐ น.	๑๗.๐๐ น.	ขอตัดไฟเพื่อย้ายแนวเสาไฟฟ้าแรงสูงภายในภายในซอยกระทู้มล้ม ๙ (ซอยโพลีกลาส)	SLY07S-05	SLY07S-06 DIS ชั่วคราว ก่อนซอยหลัง วัดนครฯ	นายวรพจน์ แก่นสวดี ๐๙๔-๔๓๙-๒๒๖๑
๒.	PMB07	๒๑ พ.ย. ๖๔	๐๘.๐๐ น.	๑๗.๐๐ น.		HL ตัดDDE ในช.โพลีกลาส (วงจรถกลาง)	SLY06S-08	
๓.	PMB07	๒๑ พ.ย. ๖๔	๐๘.๐๐ น.	๑๗.๐๐ น.		HL ตัดDDE ในช.โพลีกลาส (วงจรถล่าง)	SLY07S-06	

พื้นที่ที่มีผู้ใช้ไฟได้รับผลกระทบ(ไฟดับ)...ศูนย์HONDA..หอพักอารียา.ผู้เฒ่าไฟซอยหลัง ม.ปรีชา

ผู้ประสานงานการดับไฟ ชื่อ นางสาวฐิษา ร่มโพธิ์ทอง ตำแหน่ง วศก.๕ ผปน โทร. ๐๙.๓๓๕๙.๕๑๕๑

พื้นที่ ที่ขอตัดไฟปฏิบัติงานมีสายเคเบิลใยแก้วนำแสงของ กฟผ. (หากมีโอกาสชำรุด ผศส.กรส.(ก.๓) จะไปตรวจสอบก่อนปฏิบัติงาน)

๑. มีสายเคเบิลใยแก้วนำแสง ๑.๑ มีโอกาสชำรุด ๑.๒ ไม่มีโอกาสชำรุด

๒. ไม่มีสายเคเบิลใยแก้วนำแสง

(นายอดิสร แก้วสินธุ์)

ตำแหน่ง ผจก.กฟฟ.อมน.

สำหรับแผนกควบคุมการจ่ายไฟ (ผคฟ.) กฟภ.๓
เรียน อก.ปบ.(ก.๓)

ผคฟ. พิจารณาแล้วเห็นควร

- อนุมัติให้ดับไฟตามคำขอข้อ 1 ฟีดเตอร์ SLY7 จาก SLY75-05 ถึง SLY75-06,
ในวันที่ 21 พ.อ. 64 ตั้งแต่เวลา 8.00 น. ถึง 17.00 น. ตามใบสั่งทำสวิตซ์ซึ่งเลขที่ 1494/2564
- อนุมัติให้ดับไฟตามคำขอข้อ 2 ฟีดเตอร์ PMB7 จาก DDE บางมด ถึง SLY75-08
ในวันที่ 21 พ.อ. 64 ตั้งแต่เวลา 8.00 น. ถึง 17.00 น. ตามใบสั่งทำสวิตซ์ซึ่งเลขที่
- อนุมัติให้ดับไฟตามคำขอข้อ 3 ฟีดเตอร์ PMB7 จาก DDE บางมด ถึง SLY75-06
ในวันที่ 21 พ.อ. 64 ตั้งแต่เวลา 8.00 น. ถึง 17.00 น. ตามใบสั่งทำสวิตซ์ซึ่งเลขที่

พนักงานศูนย์ฯ นาย เชษฐกมล วัฒนโธนา ประสานงานการขอดับไฟกับ คุณศิริ วัฒนโธนา
10 พ.อ. 64
กมล วัฒนโธนา
(นาย กมล วัฒนโธนา)
080 9 444 000

สำหรับผู้อนุมัติ

ที่ ก.๓ กปบ.(คฟ.)
เรียน ผจก. กฟภ. ๐๖๖
อก.บช.(ก.๓), อก.วว.(ก.๓)
อนุมัติ และแจ้ง จป. เพื่อตรวจสอบความปลอดภัย
พร้อมทั้งลงข้อมูลแจ้งแผนดับไฟลงใน www.pea.co.th

ขั้นตอนการสวิตซ์ซึ่ง 2 แผ่น
แผนผังแนบ 1 แผ่น
ผจฟ. - (สถานีฯ -)
เพื่อทราบ และจัดพนักงานเข้าปฏิบัติงานร่วมกับศูนย์ฯ นครปฐม
ตั้งแต่วันที่ น. เป็นต้นไป จนกว่างานจะแล้วเสร็จ

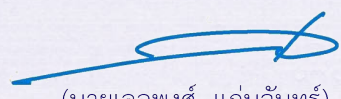

(นายเลอพงศ์ แก่นจันทร์)

รก.ปบ.(ก3) ปฏิบัติงานแทน อก.ปบ.(ก3)

ใบสั่งทำสวิตชิง

1. สถานที่ทำงาน	ซอยโพลีกลาส สาย 4			
2. กำหนดวันที่ทำงาน	21 พ.ย. 64	ระหว่าง	08.00 น.	ถึง 17.00 น.
3. ผู้ขอทำงาน	กฟภ.อมน.	งานที่ทำ	ย้ายแนวระบบจำหน่าย	ตามใบขอปฏิบัติงาน 1494/64
4. เตรียมการสวิตชิงโดย	นายณัฐกาญจน์ ร่มโพธิ์ทอง			วันที่ 11 พฤศจิกายน 2564
5. ตรวจสอบสวิตชิงโดย				วันที่ 11 พฤศจิกายน 2564
6. อนุมัติสวิตชิงโดย				วันที่ 11 พฤศจิกายน 2564
7. สั่งทำสวิตชิงโดย	1. นายสถาพร, นายมงคล, นายศักดิ์สิทธิ์, นายอมร (กะ1 00.00 น. - 08.00 น.) 2. นายกฤษณะศักดิ์, นายศุภสวัสดิ์, นายขุนทอง, นายสุธี, นายพนิต (กะ2 08.00 น. - 16.00 น.) 3. นายเพชรรัตน์, นายพิชชา, นายณัฐกาญจน์, นายสามารถ (กะ3 16.00 น. - 24.00 น.)			

ที่	รหัสอุปกรณ์	สภาพอุปกรณ์ ปกติก่อน ดำเนินการ	ดำเนินการ	เวลา	ผู้ดำเนินการ	ผู้สั่งการ	หมายเหตุ
1	ตรวจสอบอุปกรณ์ป้องกันและตัดตอน ก่อนทำการสวิตชิง						
2	***** หมายเหตุ ให้ชุดหน้างานตรวจสอบว่ายังมีการดับไฟตั้งแต่ SLY07S-06 ถึง จุดตัด DDE ปากซอยหอพักต้นตาล ***งานเลขที่ 1493						
3	SLY-TP1	"OLTC" Auto	"OLTC" Manual		SLY		-
4	SLY-TP2	"OLTC" Auto	"OLTC" Manual		SLY		-
5	SLY02VB-01	"ON" Auto Reclose	"OFF" Auto Reclose		SLY		- L = 4.36 MW
6	SLY07VB-01	"ON" Auto Reclose	"OFF" Auto Reclose		SLY		- L = 2.12 MW
7	PMB07VB-01	"ON" Auto Reclose	"OFF" Auto Reclose		PMB		-
8	ย้ายโหลด SLY07 ไปจ่ายจาก SLY02						
9	SLYBVB-01	ปลด	สับ		SLY		- ขนานบัส
10	OYK03S-11	ปลด	สับ		อมน.		DIS ศาลาโตมร
11	DIS ชั่วคราว(SLY7)	สับ	ปลด(ใช้โหลดบัสเตอร์)		อมน.		DIS ก่อนขอยหลังวัดนครขึ้นชุม
12	SLYBVB-01	สับ	ปลด		SLY		- ขนานบัส
13	เมื่อหน้างานพร้อมดับไฟเพื่อปฏิบัติงาน						
14	SLY07S-05	สับ	ปลด, ล็อคคาน		อมน.		SF6 ปากซอยโพลีกลาสสาย 4
15	แจ้งกฟภ.อมน.ให้ตรวจสอบ SF6 SLY06S-08 และ SLY07S-06 (โพลีกลาส) ให้อยู่ในตำแหน่ง OPEN และให้ทำการล็อคคาน						
16	แจ้งให้ทำการไล่นีโพลด์ตั้งแต่จุดตัด DDE ปากซอยต้นตาลลงจรกลาง ถึง SLY06S-08 ปากซอยโพลีกลาส						
17	แจ้งชุดฮอทไลน์กระเช้าทำการตัด DDE บริเวณก่อนขอยหอพักต้นตาล ทั้งวงจรกลาง(ตามผังแนบ)ได้						
18	เมื่อชุดฮอทไลน์กระเช้าทำการตัด DDE บริเวณก่อนขอยหอพักต้นตาลทั้งวงจรกลาง(ตามผังแนบ) แล้วเสร็จ						
19	แจ้งพื้นที่ไฟดับแก่ชุดทำงาน						
20	แจ้งชุดทำงานให้ทำการ Test ไฟพร้อม Short ground จุด G1						
21	แจ้งชุดทำงานให้ทำการ Test ไฟพร้อม Short ground จุด G2						
22	แจ้งชุดทำงานให้ทำการ Test ไฟพร้อม Short ground จุด G3						
23	แจ้งชุดทำงานให้ทำการ Test ไฟพร้อม Short ground จุด G4						
24	แจ้งชุดทำงานให้ทำการ Test ไฟพร้อม Short ground จุด G5						
25	SLY-TP1	"OLTC" Manual	"OLTC" Auto		SLY		-
26	SLY-TP2	"OLTC" Manual	"OLTC" Auto		SLY		-
27	SLY02VB-01	"OFF" Auto Reclose	"ON" Auto Reclose		SLY		-

ที่	รหัสอุปกรณ์	สภาพอุปกรณ์ ปกติก่อน ดำเนินการ	ดำเนินการ	เวลา	ผู้ดำเนินการ	ผู้สั่งการ	หมายเหตุ
28	SLY07VB-01	"OFF" Auto Reclose	"ON" Auto Reclose		SLY		-
29	PMB07VB-01	"OFF" Auto Reclose	"ON" Auto Reclose		PMB		-
สิ้นสุด Switching ช่วงเช้า							
30	เมื่อชุดทำงานปฏิบัติงานแล้วเสร็จพร้อมจ่ายไฟได้						
31	SLY-TP1	"OLTC" Auto	"OLTC" Manual		SLY		-
32	SLY-TP2	"OLTC" Auto	"OLTC" Manual		SLY		-
33	SLY02VB-01	"ON" Auto Reclose	"OFF" Auto Reclose		SLY		-
34	SLY07VB-01	"ON" Auto Reclose	"OFF" Auto Reclose		SLY		-
35	PMB07VB-01	"ON" Auto Reclose	"OFF" Auto Reclose		PMB		-
36	แจ้งชุดทำงานให้ทำการ ปลด Short ground จุด G1						
37	แจ้งชุดทำงานให้ทำการ ปลด Short ground จุด G2						
38	แจ้งชุดทำงานให้ทำการ ปลด Short ground จุด G3						
39	แจ้งชุดทำงานให้ทำการ ปลด Short ground จุด G4						
40	แจ้งชุดทำงานให้ทำการ ปลด Short ground จุด G5						
41	แจ้งชุดสอทไลน์กระเช้าทำการจุ่ม DDE บริเวณก่อนชอยหอพักต้นตาล ทั้งวงจรกลางและวงจรล่าง (ตามผังแนบ) ได้						
42	เมื่อชุดสอทไลน์กระเช้าทำการจุ่ม DDE บริเวณก่อนชอยหอพักต้นตาลทั้งวงจรกลางและวงจรล่าง (ตามผังแนบ) แล้วเสร็จ						
43	SLY07S-05	ปลด, ล็อคคาน	ล๊ับ		อมน.		SF6 ปากชอยโพลีกลาสาย 4
44	ย้ายโหลด SLY07 ไปจ่ายจาก SLY02						
45	SLYBVB-01	ปลด	ล๊ับ		SLY		- ขนานบัส
46	DIS ชั่วคราว(SLY7)	ปลด	ล๊ับ		อมน.		DIS ก่อนชอยหลังวัดนครขึ้นชุม
47	OYK03S-11	ล๊ับ	ปลด(ใช้โหลดบัสเตอร์)		อมน.		DIS ศาลาโตมร
48	SLYBVB-01	ล๊ับ	ปลด		SLY		- ขนานบัส
49	SLY-TP1	"OLTC" Manual	"OLTC" Auto		SLY		-
50	SLY-TP2	"OLTC" Manual	"OLTC" Auto		SLY		-
51	SLY02VB-01	"OFF" Auto Reclose	"ON" Auto Reclose		SLY		-
52	SLY07VB-01	"OFF" Auto Reclose	"ON" Auto Reclose		SLY		-
53	PMB07VB-01	"OFF" Auto Reclose	"ON" Auto Reclose		PMB		-
สิ้นสุด Switching ทั้งหมด							

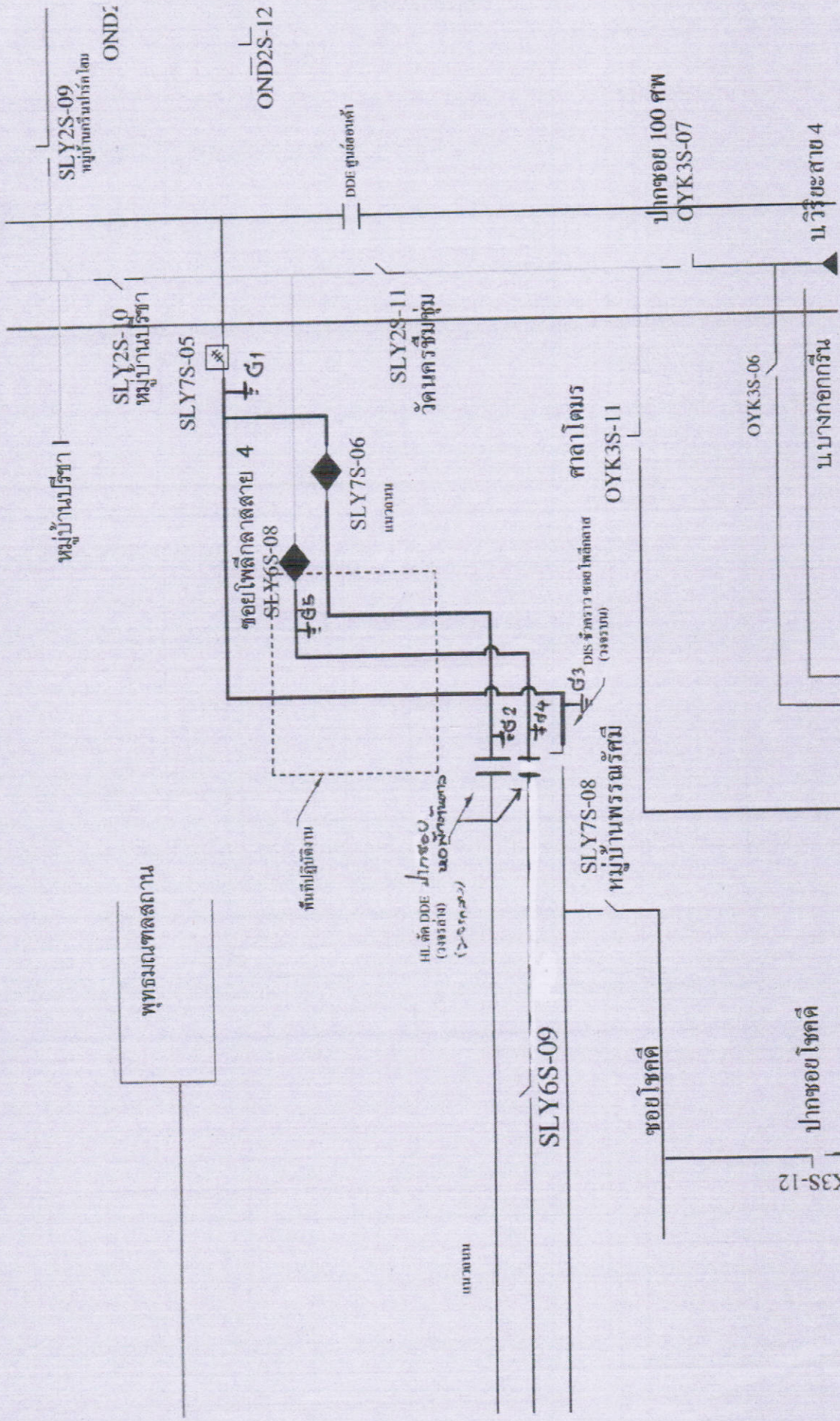

หม้อบ้านปริซ้า I
SLY2S-09
หม้อบ้านปริซ้า II
SLY2S-10

OND2S-12

SLY7S-05

SLY7S-11
ตู้ควบคุมที่หม้อ

ตู้จ่ายไฟ
SLY6S-08

SLY7S-06
ตู้ควบคุม

SLY6S-09

SLY7S-08
ตู้ควบคุม

ตู้จ่ายไฟ
SLY6S-10

ตู้จ่ายไฟ
SLY6S-11

ปากซอย 100 ศพ
OYK3S-07

บริเวณสาย 4

พหุระบบแรงดันกลาง

พื้นที่ปฏิบัติงาน

HL.ตู้.DDE (348500)
(2-010.50)

ซอยโชคดี

ปากซอยโชคดี

K3S-12

OYK3S-06

บริเวณออกกรีน